

浜松医科大学で共同利用できる MRI / CTのご紹介

浜松医科大学では、イメージング技術を用いた基礎研究・臨床研究が盛んに行われており、MRIやCTに代表される様々な装置・機器が整備されています。MRIやCT等のイメージング装置を、産学連携による研究開発でも広く利用してもらえるように、時間貸しも含めた共同利用を開始しております。利用経験や専門知識のない方も安心してご利用いただけるように、撮影をお手伝いする技術者も配置しています。MRI/CT装置の紹介をはじめ、下記の内容を分かり易くご説明いたします。本講演会で得た知識をもとに、MRI/CT装置の有効活用について皆さんで考えてみましょう！

日 2021年10月18日(月)
時 17:00～18:00

会 浜松医科大学
場 医工連携拠点棟 3階 大会議室
(静岡県浜松市東区半田山1-20-1)
およびオンライン(ZOOM)により開催
*併用での開催となります。

講師 夏目 貴弘

浜松医科大学 産学連携・知財活用推進センター 特任研究員
(静岡医療科学専門大学校 医学放射線学科)

※状況により開催方法の変更がありますので、予めご承知おき下さい。

★浜松医科大学で共同利用できる MRI / CTのご紹介内容

- ・MRI / CT装置の紹介
- ・MRI / CT装置で何が分かるの？
- ・医療ではどんな用途(病気)で使用されるの？
- ・医療以外にどのような活用方法があるの？

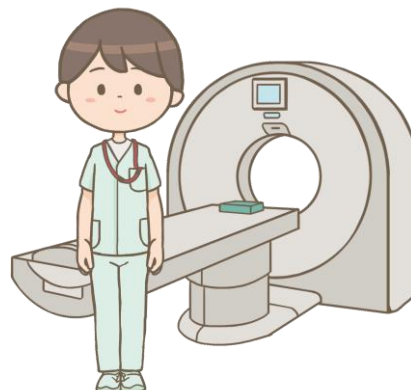

参加
無料



下記に必要事項をご記入の上、FAXまたはE-mailにてお申込み下さい。

問い合わせ先

申込期限 2021年10月14日(木)

はままつ次世代光・健康医療産業創出拠点事務局
TEL.053-435-2438

「浜松医科大学で共同利用できる
MRI / CTのご紹介」セミナー参加申込書

F A X

053-435-2433

E-mail

ikollabo@hama-med.ac.jp

企業・団体名	TEL		FAX	
	E-mail			
所在地				
所属・役職	<input type="checkbox"/> 会場参加 <input type="checkbox"/> オンライン参加		<input type="checkbox"/> 会場参加 <input type="checkbox"/> オンライン参加	
氏名				